

# Haben Sie Fragen oder Sorgen?



**Frau Holzmann ist für Sie da.**

Malgorzata Sylwia Holzmann  
Sozialpädagogin / Sozialarbeiterin

Sie können einen Termin  
mit Frau Holzmann vereinbaren.

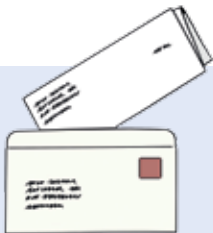

Das ist unsere Adresse:

## **Lebenshilfe Schwerin**

Campus am Turm  
Hamburger Alle 124  
19063 Schwerin

# Das Büro ist für Sie geöffnet:

Dienstag: 9:00 – 12:30 Uhr  
14:00 – 16:30 Uhr  
Mittwoch: 9:00 – 12:30 Uhr  
Donnerstag: 9:00 – 12:30 Uhr  
Montag und Freitag nach Vereinbarung

## **Telefon-Nummer:**

0385 – 63 54 888

0151 – 168 299 88

## **E-Mail:**

Beratung.Lebenshilfe@  
dreescher-werkstaetten.de

[www.lebenshilfe-schwerin.de](http://www.lebenshilfe-schwerin.de)

Stand: Februar 2021



Beratung für  
Menschen mit  
Behinderung und  
für ihre Familien

Leichte Sprache



# Beratung für Menschen mit Behinderung und ihre Familien



Die Beratung ist für:

- Menschen mit Behinderungen
- und ihre Familien

Die Beratung kostet kein Geld.  
Wir erzählen nichts weiter.

Das will die Lebenshilfe erreichen:  
Jeder Mensch hat Wünsche.  
Auch Menschen mit Behinderung.  
Diese Wünsche sind sehr wichtig.  
Denn jeder Mensch soll so leben,  
wie er möchte.  
Frau Holzmann hilft Ihnen dabei.

Frau Holzmann hilft Ihnen bei Fragen.  
Zum Beispiel:



## Fragen zum Wohnen

Wo und wie können Sie leben?  
Wer hilft Ihnen dabei?



## Fragen zur Arbeit

Wo können Sie arbeiten?  
Was können Sie arbeiten?



## Fragen zu Familie und Freunden

Wo finden Sie Freunde?  
Wer hilft Ihnen bei der Erziehung  
Ihres Kindes?



## Fragen zur Freizeit

Was können Sie in der Freizeit  
machen?



## Fragen zum Geld und anderen Hilfen?

Wo und wie können Sie Hilfe  
bekommen?

Wie bekommen Sie Hilfe?

Sie können zum Gespräch in das Büro  
der Lebenshilfe kommen.



Hier ist das Büro  
von Frau Holzmann

Campus am Turm  
Hamburger Allee 124  
19063 Schwerin  
Raum: B.O.26  
Im Keller-geschoss

Sie können auch anrufen.



Telefon•Nummer  
0385 - 63 54 888  
oder  
0151 - 168 299 88

Sie können auch eine E-Mail schreiben.



Beratung.Lebenshilfe@  
dreescher-werkstaetten.de

Frau Holzmann kann Sie auch  
Zuhause beraten.

Zeichnungen © Lebenshilfe Bremen